«ИНТА» КАР КЫТШЛÖН
МУНИЦИПАЛЬНÖЙ ЮКÖНСА
АДМИНИСТРАЦИЯ

АДМИНИСТРАЦИЯ
МУНИЦИПАЛЬНОГО ОБРАЗОВАНИЯ
ГОРОДСКОГО ОКРУГА «ИНТА»

ШУÖМ
ПОСТАНОВЛЕНИЕ

17 января 2024 года № 1/29

Республика Коми, г. Инта

Об установлении публичного сервитута

Руководствуясь статьей 23, главой V.7 Земельного кодекса Российской Федерации, на основании заявления представителя Общества с ограниченной ответственностью «Энергопроект Центр» Игнатьевой Анны Игоревны от 22.12.2023 № 25300, действующей на основании доверенности от 26.10.2023 № 96-23 в интересах Публичного акционерного общества «Россети Северо-Запад», администрация муниципального образования городского округа «Инта» ПОСТАНОВЛЯЕТ:

1. Утвердить границы публичного сервитута в целях строительства и эксплуатации объекта электросетевого хозяйства местного значения - участка ЛЭП 6 кВ от опоры 39 ВКЛ 6кВ № 18 до опоры 7 ВКЛ 6 кВ № 24, строительство которого ведется в рамках титула «Реконструкция (вынос) ВЛ 6 кВ № 18, ВЛ 6 кВ № 4, ВЛ 6 кВ № 10, ВЛ 6 кВ № 1 с установкой ячейки КСО в г. Инте Республики Коми (Т Плюс Коми ф-л Дог. № ОЗУ-000062В/21 от 28.02.23) (ВЛ 6 кВ - 2,51 км, яч. КСО - 1шт)», площадью 490 кв.м, местоположение: Российская Федерация, Республика Коми, МОГО «Инта», г. Инта, согласно приложению к настоящему постановлению.

2. Установить публичный сервитут сроком на 49 лет для строительства и эксплуатации объекта электросетевого хозяйства местного значения - участка ЛЭП 6 кВ от опоры 39 ВКЛ 6кВ № 18 до опоры 7 ВКЛ 6 кВ № 24, строительство которого ведется в рамках титула «Реконструкция (вынос) ВЛ 6 кВ № 18, ВЛ 6 кВ № 4, ВЛ 6 кВ № 10, ВЛ 6 кВ № 1 с установкой ячейки КСО в г. Инте Республики Коми (Т Плюс Коми ф-л Дог. № ОЗУ-000062В/21 от 28.02.23) (ВЛ 6 кВ - 2,51 км, яч. КСО - 1шт)», площадью 490 кв.м, местоположение: Российская Федерация, Республика Коми, МОГО «Инта», г. Инта, в отношении земельного участка с кадастровым номером 11:18:0601004:279, местоположение: Российская Федерация, Республика Коми, городской округ «Инта», г. Инта.

3. Обладателем публичного сервитута является Публичное акционерное общество «Россети Северо-Запад» (ИНН 7802312751, ОГРН 1047855175785). Почтовый адрес: 196247, город Санкт-Петербург, площадь Конституции, дом 3, литер. А, помещение 16Н.

4. Плата за публичный сервитут и порядок ее внесения устанавливается в

соответствии со статьей 39.46 Земельного кодекса Российской Федерации.

5. ПАО «Россети Северо – Запад» после прекращения действия публичного сервитута привести в установленном законом порядке земельный участок с кадастровым номером 11:18:0601004:279 в состояние, пригодное для использования его в соответствии с видом разрешенного использования.

6. Настоящее постановление вступает в силу со дня подписания.

Глава городского округа «Инта» –
руководитель администрации В.А. Киселёв

ГРАФИЧЕСКОЕ ОПИСАНИЕ

местоположения границ населенных пунктов, территориальных зон,
особо охраняемых природных территорий,
зон с особыми условиями использования территории

Публичный сервитут в целях строительства и эксплуатации объекта электросетевого хозяйства местного значения - участка ЛЭП 6кВ от опоры 39 ВКЛ 6кВ №18 до опоры 7 ВКЛ 6кВ №24, строительство которого ведется в рамках титула «Реконструкция (вынос) ВЛ 6 кВ №18, ВЛ 6 кВ №4, ВЛ 6 кВ №10, ВЛ 6 кВ №1 с установкой ячейки КСО в г. Инте Республики Коми (Т Плюс Коми ф-л Дог. №ОЗУ-000062В/21 от 28.02.23) (ВЛ 6 кВ - 2,51 км, яч. КСО - 1шт)»
(наименование объекта, местоположение границ которого описано (далее - объект)

Раздел 1

Сведения об объекте		
№ п/п	Характеристики объекта	Описание характеристик
1	2	3
1	Местоположение объекта	Российская Федерация, Республика Коми, МОГО «Инта», г. Инта
2	Площадь объекта +/- величина погрешности определения площади (Р+/- Дельта Р)	490 кв.м ± 5 кв.м
3	Иные характеристики объекта	Публичный сервитут в целях строительства и эксплуатации объекта электросетевого хозяйства местного значения - участка ЛЭП 6кВ от опоры 39 ВКЛ 6кВ №18 до опоры 7 ВКЛ 6кВ №24, строительство которого ведется в рамках титула «Реконструкция (вынос) ВЛ 6 кВ №18, ВЛ 6 кВ №4, ВЛ 6 кВ №10, ВЛ 6 кВ №1 с установкой ячейки КСО в г. Инте Республики Коми (Т Плюс Коми ф-л Дог. №ОЗУ-000062В/21 от 28.02.23) (ВЛ 6 кВ - 2,51 км, яч. КСО - 1шт)» сроком на 49 лет в интересах ПАО "Россети Северо-Запад", ИНН 7802312751, ОГРН 1047855175785, почтовый адрес: Россия, 196247, г. Санкт-Петербург, площадь Конституции, д. 3 лит. А, помещение 16Н, адрес электронной почты: komi@rosseti-sz.ru, тел. 8 (8212) 44-52-80

Раздел 2

Сведения о местоположении границ объекта					
1. Система координат МСК-11, зона 6					
2. Сведения о характерных точках границ объекта					
Обозначение характерных точек границ	Координаты, м		Метод определения координат характерной точки	Средняя квадратическая погрешность положения характерной точки (M_t), м	Описание обозначения точки на местности (при наличии)
	X	Y			
1	2	3	4	5	6
1	1117672.06	6316319.09	Метод спутниковых геодезических измерений (определений)	0.10	Закрепление отсутствует
2	1117685.16	6316344.48	Метод спутниковых геодезических измерений (определений)	0.10	Закрепление отсутствует
3	1117705.29	6316362.80	Метод спутниковых геодезических измерений (определений)	0.10	Закрепление отсутствует
4	1117704.58	6316373.67	Метод спутниковых геодезических измерений (определений)	0.10	Закрепление отсутствует
5	1117700.63	6316369.32	Метод спутниковых геодезических измерений (определений)	0.10	Закрепление отсутствует
6	1117678.72	6316349.44	Метод спутниковых геодезических измерений (определений)	0.10	Закрепление отсутствует
7	1117664.78	6316322.43	Метод спутниковых геодезических измерений (определений)	0.10	Закрепление отсутствует
8	1117664.20	6316321.55	Метод спутниковых геодезических измерений (определений)	0.10	Закрепление отсутствует
1	1117672.06	6316319.09	Метод спутниковых геодезических измерений (определений)	0.10	Закрепление отсутствует
3. Сведения о характерных точках части (частей) границы объекта					
Обозначение характерных точек части границы	Координаты, м		Метод определения координат характерной точки	Средняя квадратическая погрешность положения характерной точки (M_t), м	Описание обозначения точки на местности (при наличии)
	X	Y			
1	2	3	4	5	6
–	–	–	–	–	–

ТЕКСТОВОЕ ОПИСАНИЕ

местоположения границ населенных пунктов, территориальных зон

Прохождение границы		Описание прохождения границы
от точки	до точки	
1	2	3
1	2	–
2	3	–
3	4	–
4	5	–
5	6	–
6	7	–
7	8	–
8	1	–

Схема расположения границ публичного сервитута

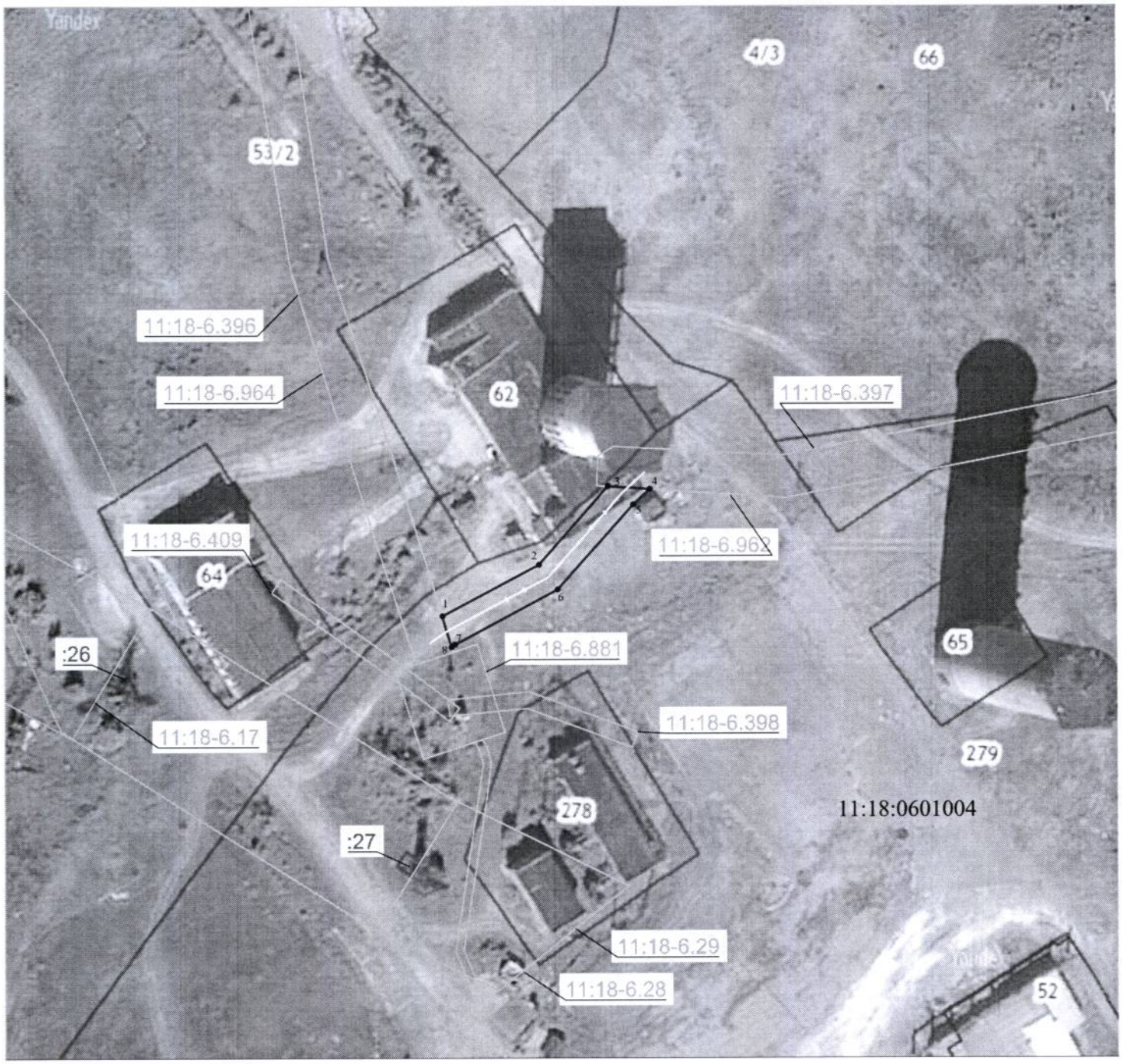

Масштаб 1:1500

Условные обозначеия:

- проектные границы публичного сервитута
- ●1 - характерные точки проектных границ публичного сервитута
- ось проектируемой ВЛ 6кВ
- границы земельных участков, сведения о котором содержатся в ЕГРН
- :279 - кадастровый номер земельного участка
- граница кадастрового квартала
- 11:18:0601004 - обозначение кадастрового квартала
- граница зоны территориальной или иной
- 11:18-6.29 - обозначение территориальной зоны или иной по сведениям ЕГРН