«ИНТА» КАР КЫТШЛÖН
МУНИЦИПАЛЬНÖЙ ЮКÖНСА
АДМИНИСТРАЦИЯ

АДМИНИСТРАЦИЯ
МУНИЦИПАЛЬНОГО ОБРАЗОВАНИЯ
ГОРОДСКОГО ОКРУГА «ИНТА»

ШУÖМ
ПОСТАНОВЛЕНИЕ

27 февраля 2023 года № 2/293

Республика Коми, г. Инта

Об установлении публичного сервитута

Руководствуясь статьей 23, главой V.7 Земельного кодекса Российской Федерации, пунктами 3, 4 статьи 3.6 Федерального закона от 25.10.2001 № 137-ФЗ «О введении в действие Земельного кодекса Российской Федерации», на основании заявления представителя Общества с ограниченной ответственностью «Вологодские земельные ресурсы» Уханова Юрия Александровича от 27.01.2023 № 1746, действующего на основании доверенности от 27.07.2022 № 74-22 в интересах Публичного акционерного общества «Россети Северо-Запад», администрация муниципального образования городского округа «Инта» ПОСТАНОВЛЯЕТ:

1. Утвердить границы публичного сервитута для размещения объекта электросетевого хозяйства «ВКЛ-0,4 кВ ф. 13 ТП № 527 г. Инта» площадью 1034 кв.м, местоположение: Республика Коми, город Инта, согласно приложению к настоящему постановлению.

2. Установить публичный сервитут сроком на 49 лет для размещения объекта электросетевого хозяйства «ВКЛ-0,4 кВ ф. 13 ТП № 527 г. Инта» площадью 1034 кв.м., местоположение: Республика Коми, город Инта, в отношении земельных участков:

2.1. Земельного участка с кадастровым номером 11:18:0000000:25, местоположение: установлено относительно ориентира, расположенного в границах участка. Ориентир производственный технологический комплекс (ПТК) «Магистральная теплотрасса Промышленного радиуса». Почтовый адрес ориентира: Республика Коми, г. Инта;

2.2. Земельного участка с кадастровым номером 11:18:0602010:6, местоположение: установлено относительно ориентира, расположенного за пределами участка. Ориентир жилой дом. Участок находится примерно в 27 метрах по направлению на северо-восток от ориентира. Почтовый адрес ориентира: Республика Коми, г. Инта, ул. Куратова, дом 39;

2.3. Земельного участка с кадастровым номером 11:18:0602010:28, местоположение: установлено относительно ориентира, расположенного за пределами участка. Почтовый адрес ориентира: Российская Федерация, Республика Коми, городской округ «Инта», г. Инта, ул. Куратова, дом 39.

3. Обладателем публичного сервитута является Публичное акционерное общество «Россети Северо-Запад». ИНН 7802312751, ОГРН 1047855175785. Фактический адрес: Российская Федерация, Республика Коми, г. Сыктывкар, ул. Интернациональная, д. 94.

4. Плата за публичный сервитут не устанавливается.

5. ПАО «Россети Северо – Запад» после прекращения действия публичного сервитута привести в установленном законом порядке земельные участки с кадастровыми номерами 11:18:0000000:25, 11:18:0602010:6, 11:18:0602010:28 в состояние, пригодное для использования их в соответствии с видами разрешенного использования.

6. Настоящее постановление вступает в силу со дня подписания.

И.о. главы городского округа «Инта» –
руководителя администрации Г.И. Николаев

Приложение
к постановлению
администрации МОГО «Инта»
от «27» февраля 2023 г. № 2/293

ОПИСАНИЕ МЕСТОПОЛОЖЕНИЯ ГРАНИЦ

Публичный сервитут для размещения объекта электросетевого хозяйства
«ВКЛ-0,4 кВ ф. 13 ТП № 527 г. Инта»

(наименование объекта, местоположение границ которого описано)

Раздел 1

Сведения об объекте		
№ п/п	Характеристика объекта	Описание характеристик
1	2	3
1	Местоположение объекта	Республика Коми, город Инта
2	Площадь объекта +/- величина погрешности определения площади (Р+/- Дельта Р)	1034 кв.м ±7 кв.м
3	Иные характеристики объекта	Публичный сервитут для размещения объекта электросетевого хозяйства «ВКЛ-0,4 кВ ф. 13 ТП № 527 г. Инта» на срок 49 лет, обладатель публичного сервитута – ПАО «Россети Северо-Запада», Российская Федерация, Республика Коми, г. Сыктывкар, ул. Интернациональная, д. 94, ИНН - 7802312751. ОГРН–1047855175785, адрес электронной почты – komi@rosseti-sz.ru.

Раздел 2

Сведения о местоположении границ объекта					
1. Система координат МСК-11, зона6					
2. Сведения о характерных точках границ объекта					
Обозначение характерных точек границ	Координаты, м		Метод определения координат характерной точки	Средняя квадратическая погрешность положения характер-ной точки (M_t), м	Описание обозначения точки на местности (при наличии)
	X	Y			
1	2	3	4	5	6
1	1116661.51	6312507.25	Метод спутниковых геодезических измерений (определений)	0	–
2	1116673.87	6312535.17	Метод спутниковых геодезических измерений (определений)	0	–
3	1116666.29	6312538.52	Метод спутниковых геодезических измерений (определений)	0	–
4	1116673.87	6312552.90	Метод спутниковых геодезических измерений (определений)	0	–
5	1116691.72	6312587.17	Метод спутниковых геодезических измерений (определений)	0	–
6	1116688.00	6312589.11	Метод спутниковых геодезических измерений (определений)	0	–
7	1116670.15	6312554.85	Метод спутниковых геодезических измерений (определений)	0	–
8	1116662.44	6312540.22	Метод спутниковых геодезических измерений (определений)	0	–
9	1116649.79	6312545.80	Метод спутниковых геодезических измерений (определений)	0	–
1	1116637.49	6312517.90	Метод спутниковых геодезических измерений (определений)	0	–
1	1116661.51	6312507.25	Метод спутниковых геодезических измерений (определений)	0	–

3. Сведения о характерных точках части (частей) границы объекта

Обозначение характерных точек части границы	Координаты, м		Метод определения координат характерной точки	Средняя квадратическая погрешность положения характерной точки (M_t), м	Описание обозначения точки на местности (при наличии)
	X	Y			
1	2	3	4	5	6
–	–	–	–	–	–

Схема расположения границ публичного сервитута объекта

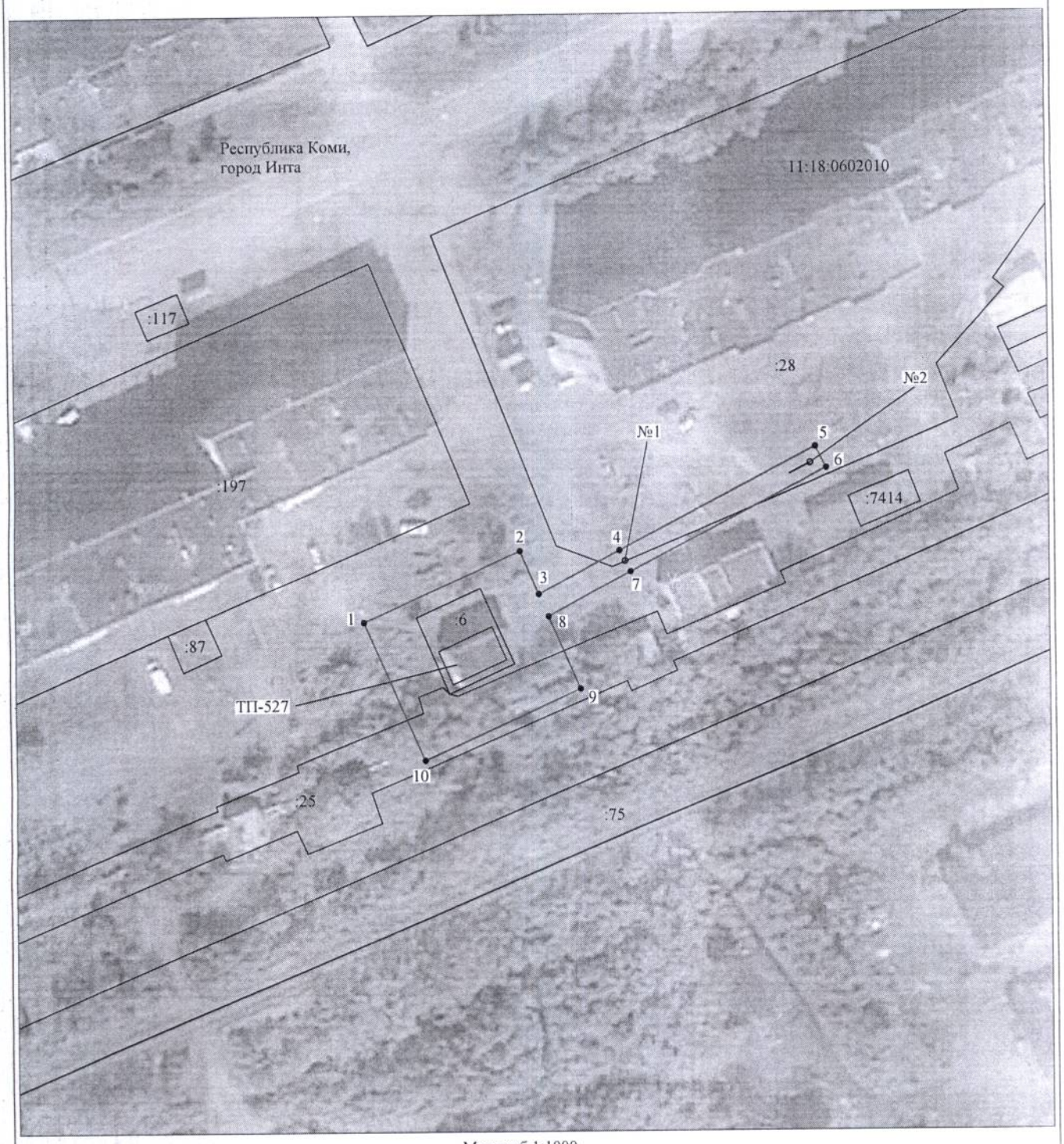

Масштаб 1:1000

Используемые условные знаки и обозначения:

№1	- номер опоры
_____	- граница публичного сервитута
_____	- граница кадастрового деления
_____	- граница населенного пункта
_____	- граница земельного участка, имеющегося в ЕГРН
_____	- граница ОКС, имеющаяся в ЕГРН
_____	- граница охранной зоны, имеющейся в ЕГРН
11:00:0000000:34 :34	- кадастровый номер земельного участка, имеющегося в ЕГРН
11:00:0000000	- номер кадастрового квартала
1 •	- обозначение характерных точек границ
_____	- граница здания по съемке