

ОПИСАНИЕ МЕСТОПОЛОЖЕНИЯ ГРАНИЦ**С-3 зона озелененных территорий**

(наименование объекта, местоположение границ которого описано (далее - объект))

Раздел 1**Сведения об объекте**

| № п/п | Характеристики объекта | Описание характеристик |
|--------------|---|---|
| 1 | 2 | 3 |
| 1. | Местоположение объекта | 169834, Республика Коми, город Инта, поселок Кочмес |
| 2. | Площадь объекта +/- величина погрешности определения площади (Р +/- Дельта Р) | 647085 +/- 2815 м ² |
| 3. | Иные характеристики объекта | - |

Раздел 2

Сведения о местоположении границ объекта

1. Система координат СК 63 W1

2. Сведения о характерных точках границ объекта

| Обозначение характерных точек границ | Координаты, м | | Метод определения координат характерной точки | Средняя квадратическая погрешность положения характерной точки (Mt), м | Описание обозначения точки на местности (при наличии) |
|--|---------------|------------|--|---|---|
| | X | Y | | | |
| 1 | 2 | 3 | 4 | 5 | 6 |
| 1 | 7333223.80 | 1532780.40 | Аналитический метод | 1.00 | закрепление отсутствует |
| 2 | 7333201.68 | 1533134.52 | Аналитический метод | 1.00 | закрепление отсутствует |
| 3 | 7333077.24 | 1533124.70 | Аналитический метод | 0.50 | закрепление отсутствует |
| 4 | 7332636.48 | 1532964.94 | Аналитический метод | 0.50 | закрепление отсутствует |
| 5 | 7332588.03 | 1532959.82 | Аналитический метод | 0.50 | закрепление отсутствует |
| 6 | 7332467.49 | 1532946.37 | Аналитический метод | 0.50 | закрепление отсутствует |
| 7 | 7332445.83 | 1532943.45 | Аналитический метод | 0.50 | закрепление отсутствует |
| 8 | 7332426.49 | 1532940.81 | Аналитический метод | 0.50 | закрепление отсутствует |
| 9 | 7332437.69 | 1532867.39 | Аналитический метод | 0.50 | закрепление отсутствует |
| 10 | 7332248.43 | 1532830.04 | Аналитический метод | 0.50 | закрепление отсутствует |
| 11 | 7331831.81 | 1532797.07 | Фотограмметрическ ий метод | 1.00 | закрепление отсутствует |
| 12 | 7331807.13 | 1533056.39 | Аналитический метод | 0.50 | закрепление отсутствует |
| 13 | 7331736.81 | 1533050.65 | Аналитический метод | 0.50 | закрепление отсутствует |
| 14 | 7331562.72 | 1533039.16 | Аналитический метод | 0.50 | закрепление отсутствует |
| 15 | 7331507.23 | 1533035.04 | Аналитический метод | 0.50 | закрепление отсутствует |
| 16 | 7331446.93 | 1533030.55 | Аналитический метод | 0.50 | закрепление отсутствует |
| 17 | 7331394.65 | 1533026.39 | Аналитический метод | 0.50 | закрепление отсутствует |
| 18 | 7331342.91 | 1533018.10 | Аналитический метод | 0.50 | закрепление отсутствует |
| 19 | 7331308.00 | 1533007.82 | Аналитический метод | 0.50 | закрепление отсутствует |
| 20 | 7331258.51 | 1532991.44 | Аналитический метод | 0.50 | закрепление отсутствует |
| 21 | 7331214.18 | 1532974.51 | Аналитический метод | 0.50 | закрепление отсутствует |
| 22 | 7331159.60 | 1532943.57 | Аналитический метод | 0.50 | закрепление отсутствует |

| 2. Сведения о характерных точках границ объекта | | | | | |
|---|---------------|------------|--|---|---|
| Обозначение характерных точек границ | Координаты, м | | Метод определения координат характерной точки | Средняя квадратическая погрешность положения характерной точки (Mt), м | Описание обозначения точки на местности (при наличии) |
| | X | Y | | | |
| 1 | 2 | 3 | 4 | 5 | 6 |
| 23 | 7331125.25 | 1532920.11 | Аналитический метод | 0.50 | закрепление отсутствует |
| 24 | 7331088.52 | 1532890.05 | Аналитический метод | 0.50 | закрепление отсутствует |
| 25 | 7331052.53 | 1532854.50 | Аналитический метод | 0.50 | закрепление отсутствует |
| 26 | 7331019.68 | 1532815.03 | Аналитический метод | 0.50 | закрепление отсутствует |
| 27 | 7330991.96 | 1532775.60 | Аналитический метод | 0.50 | закрепление отсутствует |
| 28 | 7330970.12 | 1532737.53 | Аналитический метод | 0.50 | закрепление отсутствует |
| 29 | 7330956.45 | 1532704.39 | Аналитический метод | 0.50 | закрепление отсутствует |
| 30 | 7331364.66 | 1532528.66 | Аналитический метод | 1.00 | закрепление отсутствует |
| 31 | 7331540.84 | 1532590.30 | Аналитический метод | 1.00 | закрепление отсутствует |
| 32 | 7331680.77 | 1532603.80 | Аналитический метод | 1.00 | закрепление отсутствует |
| 33 | 7331698.53 | 1532422.46 | Аналитический метод | 1.00 | закрепление отсутствует |
| 34 | 7331817.32 | 1532466.73 | Аналитический метод | 1.00 | закрепление отсутствует |
| 35 | 7331865.37 | 1532478.33 | Аналитический метод | 1.00 | закрепление отсутствует |
| 36 | 7331857.79 | 1532617.15 | Аналитический метод | 1.00 | закрепление отсутствует |
| 37 | 7332677.89 | 1532677.62 | Аналитический метод | 1.00 | закрепление отсутствует |
| 38 | 7332849.81 | 1532852.01 | Аналитический метод | 1.00 | закрепление отсутствует |
| 39 | 7332944.49 | 1532973.81 | Аналитический метод | 1.00 | закрепление отсутствует |
| 40 | 7332975.82 | 1532996.55 | Аналитический метод | 1.00 | закрепление отсутствует |
| 41 | 7332999.37 | 1533004.26 | Аналитический метод | 1.00 | закрепление отсутствует |
| 42 | 7333020.81 | 1533000.92 | Аналитический метод | 1.00 | закрепление отсутствует |
| 43 | 7333054.00 | 1532984.56 | Аналитический метод | 1.00 | закрепление отсутствует |
| 44 | 7333107.16 | 1532925.32 | Аналитический метод | 1.00 | закрепление отсутствует |
| 45 | 7333177.78 | 1532818.80 | Аналитический метод | 1.00 | закрепление отсутствует |
| 46 | 7333199.23 | 1532796.27 | Аналитический метод | 1.00 | закрепление отсутствует |
| 1 | 7333223.80 | 1532780.40 | Аналитический метод | 1.00 | закрепление отсутствует |
| 47 | 7332675.92 | 1532701.78 | Аналитический метод | 0.10 | закрепление отсутствует |

| 2. Сведения о характерных точках границ объекта | | | | | |
|---|---------------|------------|--|---|---|
| Обозначение характерных точек границ | Координаты, м | | Метод определения координат характерной точки | Средняя квадратическая погрешность положения характерной точки (Mt), м | Описание обозначения точки на местности (при наличии) |
| | X | Y | | | |
| 1 | 2 | 3 | 4 | 5 | 6 |
| 48 | 7332720.82 | 1532741.58 | Аналитический метод | 0.10 | закрепление отсутствует |
| 49 | 7332694.23 | 1532771.51 | Аналитический метод | 0.10 | закрепление отсутствует |
| 50 | 7332649.39 | 1532731.71 | Аналитический метод | 0.10 | закрепление отсутствует |
| 47 | 7332675.92 | 1532701.78 | Аналитический метод | 0.10 | закрепление отсутствует |
| 3. Сведения о характерных точках части (частей) границы объекта | | | | | |
| Обозначение характерных точек части границы | Координаты, м | | Метод определения координат характерной точки | Средняя квадратическая погрешность положения характерной точки (Mt), м | Описание обозначения точки на местности (при наличии) |
| | X | Y | | | |
| 1 | 2 | 3 | 4 | 5 | 6 |
| - | - | - | - | - | - |

Раздел 3

Сведения о местоположении измененных (уточненных) границ объекта

1. Система координат -

2. Сведения о характерных точках границ объекта

| Обозначение характерных точек границ | Существующие координаты, м | | Измененные (уточненные) координаты, м | | Метод определения координат характерной точки | Средняя квадратическая погрешность положения характерной точки (M _t), м | Описание обозначения точки на местности (при наличии) |
|--------------------------------------|----------------------------|---|---------------------------------------|---|---|---|---|
| | X | Y | X | Y | | | |
| 1 | 2 | 3 | 4 | 5 | 6 | 7 | 8 |
| - | - | - | - | - | - | - | |

3. Сведения о характерных точках части (частей) границы объекта



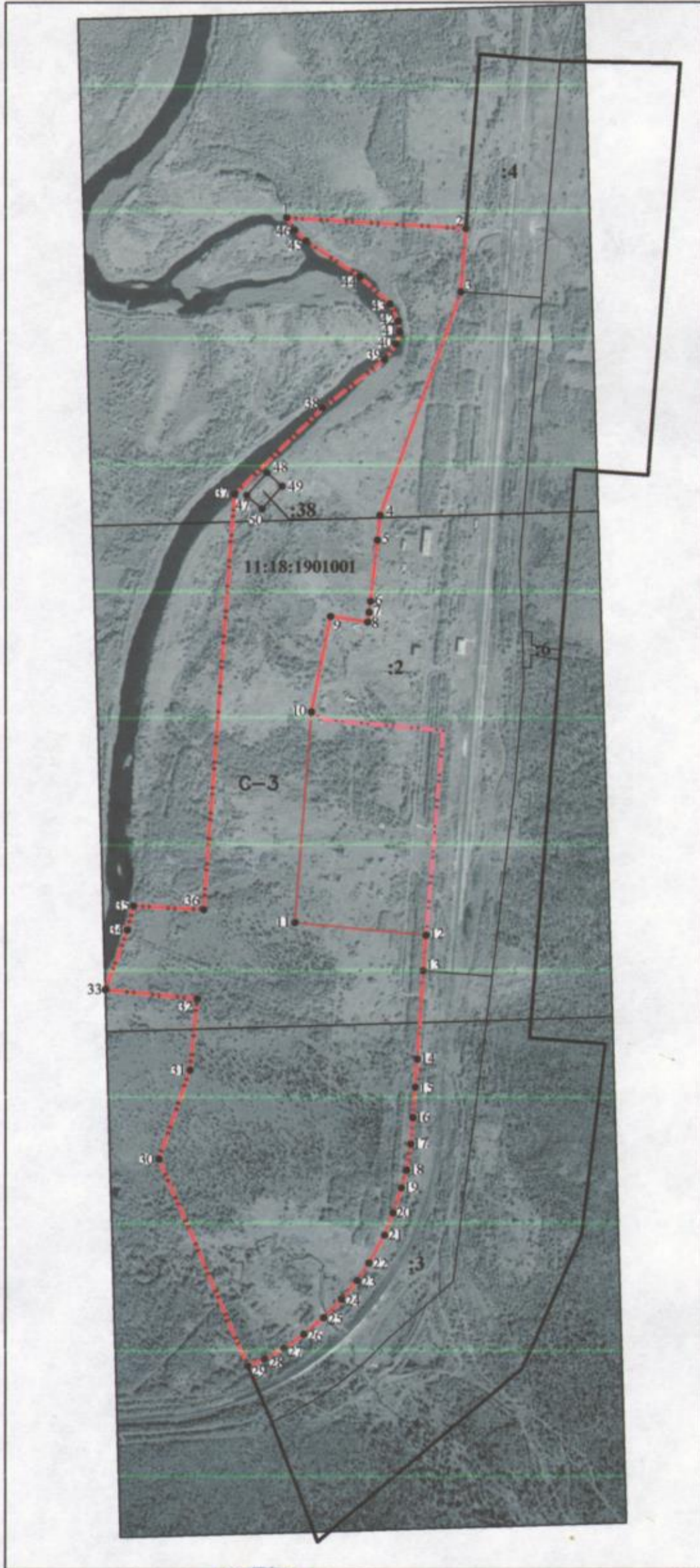

| Обозначение характерных точек части границы | Существующие координаты, м | | Измененные (уточненные) координаты, м | | Метод определения координат характерной точки | Средняя квадратическая погрешность положения характерной точки (M _t), м | Описание обозначения точки на местности (при наличии) |
|---|----------------------------|---|---------------------------------------|---|---|---|---|
| | X | Y | X | Y | | | |
| 1 | 2 | 3 | 4 | 5 | 6 | 7 | 8 |
| - | - | - | - | - | - | - | |

Раздел 4

План границ объекта



Используемые условные знаки и обозначения:

-  - граница территориальной зоны
-  - граница населенного пункта пст.Кочмес
-  - граница земельного участка, учтенного в ЕГРН
-  - граница кадастрового квартала, учтенного в ЕГРН
- 11:18:1901001** - номер кадастрового квартала
- :2** - кадастровый номер земельного участка
- 1** - обозначение характерной точки границы объекта

Масштаб 1:10000

Подпись _____



Дата " 18 " сентября 2019 г.

Место для отписки печати (при наличии) лица, составившего описание местоположения границ объекта

Текстовое описание местоположения границ населенных пунктов, территориальных зон, особо охраняемых природных территорий, зон с особыми условиями использования территорий

| Прохождение границы | | Описание прохождения границы |
|---------------------|----------|--|
| от точки | до точки | |
| 1 | 2 | 3 |
| 1 | 2 | граница территориальной зоны начинается от точки 1, которая совпадает с границей населенного пункта пст.Кочмес проходит в восточном направлении на расстояние 355 м по северной границе данного населенного пункта |
| 2 | 29 | граница проходит преимущественно в юго-западном направлении, по восточной границе населенного пункта пст.Кочмес, протяженностью примерно 2700 м, вдоль железной дороги, огибая жилую зону до юго-западной границы данного населенного пункта |
| 29 | 30 | граница проходит в северо-западном направлении по юго-западной границе населенного пункта пст.Кочмес |
| 30 | 37 | граница проходит преимущественно в северном направлении, протяженностью примерно 1650 м по западной границе населенного пункта пст.Кочмес |
| 37 | 41 | граница проходит в северо-восточном направлении, протяженностью примерно 470 м по оси реки Большой Кочмес вверх по течению |
| 41 | 1 | граница проходит в северо-западном направлении, протяженностью примерно 320 м по оси реки Большой Кочмес вверх по течению |
| 47 | 50 | граница внутреннего контура территориальной зоны проходит по границе земельного участка с кадастровым № 11:18:1901001:38 с разрешенным использованием: под эксплуатацию гидрологических постов |